

# Estado de Operaciones de la Administración Central

## Julio 2023

### INGRESOS

**+16.5 %**
**RD\$639,202.2**  
millones
**9.4 %**  
del PIB

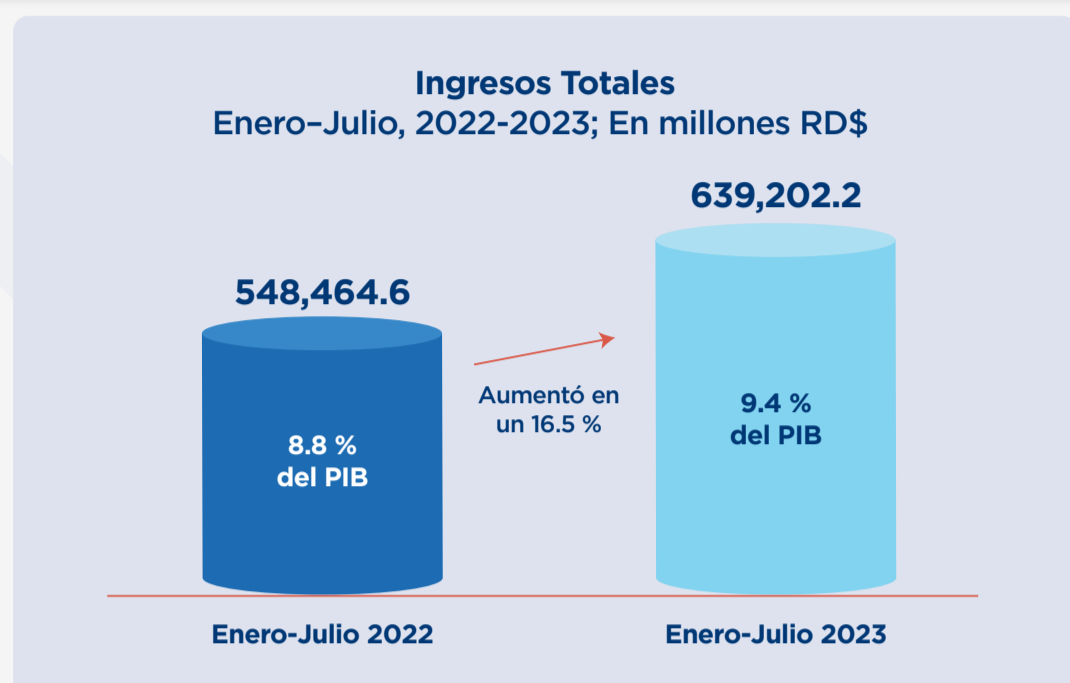

### EROGACIÓN

**+12.7 %**
**RD\$688,181.3**  
millones
**10.1 %**  
del PIB

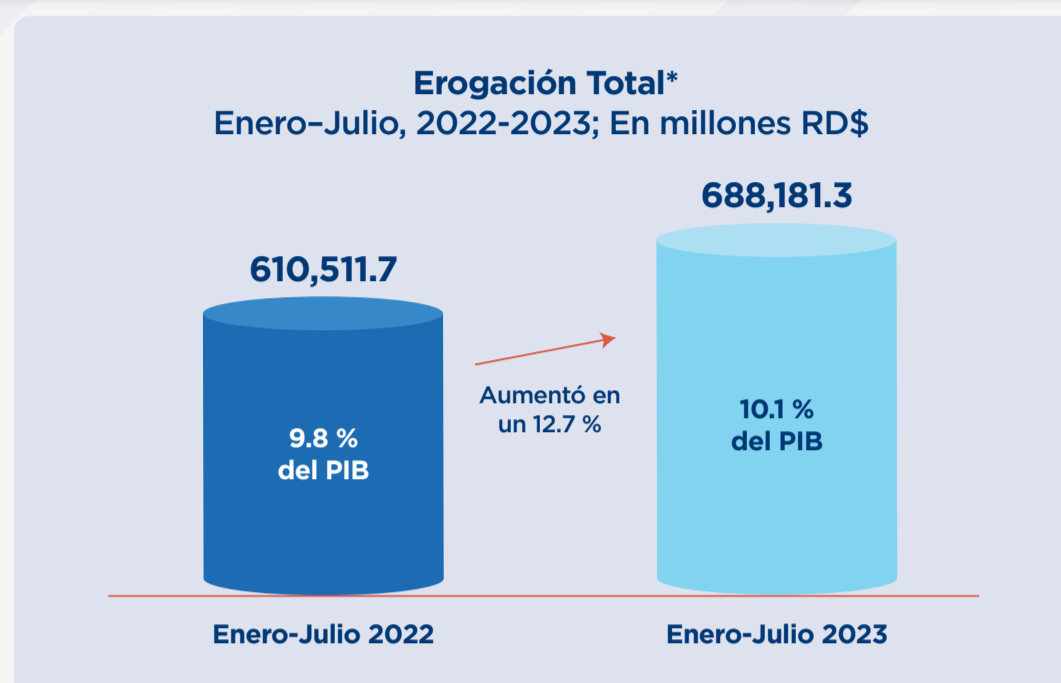

\* No incluye discrepancia estadística

### DENTRO DE LAS EROGACIONES SE DESTACAN:

#### PRESTACIONES SOCIALES



**Aliméntate**  
**RD\$17,381.9**  
(Incremento interanual de 14.1 %)



**Subsidio GLP Hogares**  
**RD\$ 4,029.1**  
(Incremento interanual de 27.9 %)



**Subsidio Bono Luz**  
**RD\$1,932.4**  
(Incremento interanual de 66.6 %)

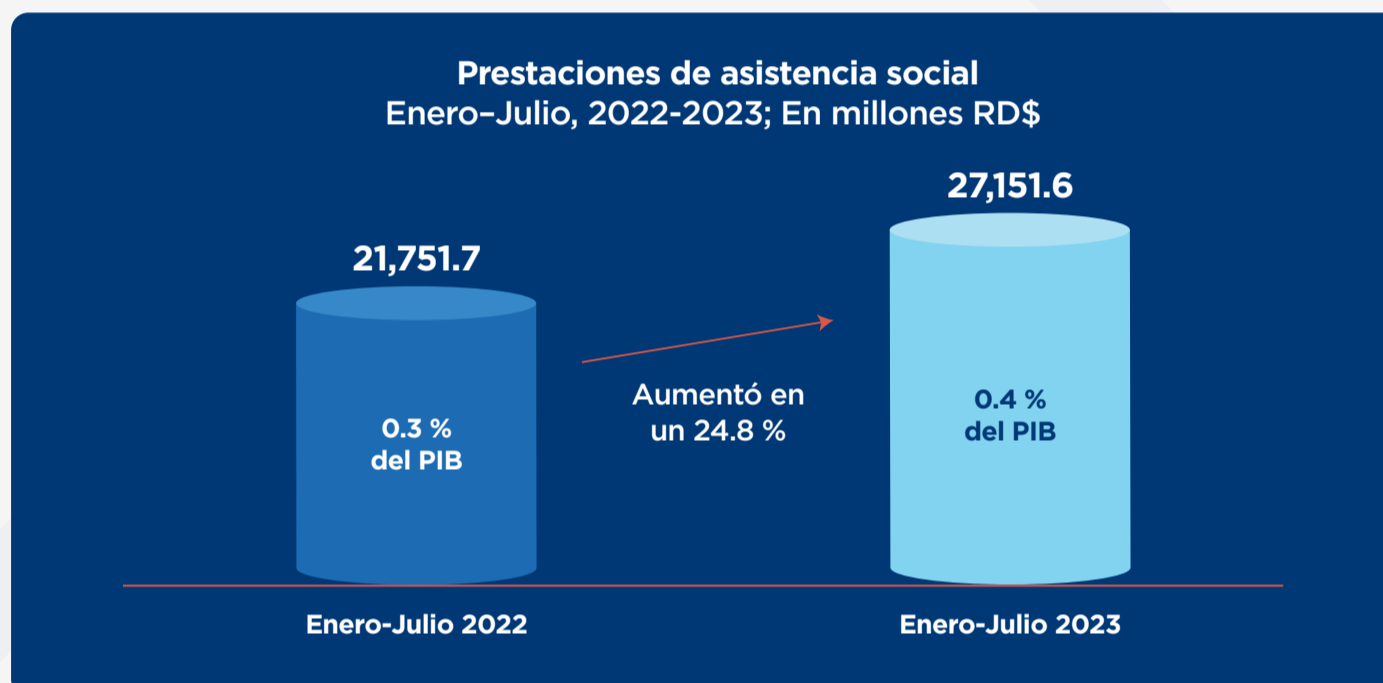

#### INVERSIÓN BRUTA EN ACTIVOS NO FINANCIEROS



**Construcciones en proceso**  
**RD\$ 20,460.2**  
(Incremento interanual de 51.4 %)



**Viviendas, edificios y estructuras**  
**RD\$13,531.9**  
(Incremento interanual de 22.2 %)

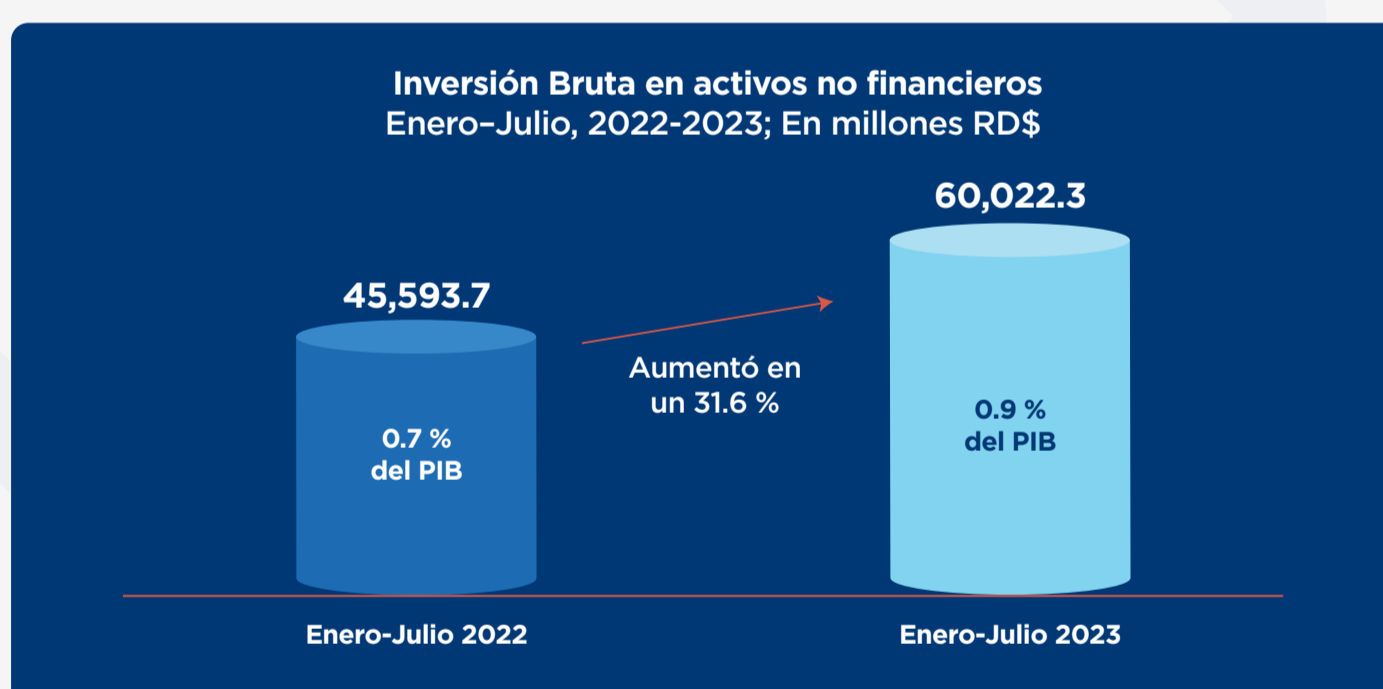

#### PRÉSTAMO NETO (+)/ENDEUDAMIENTO NETO (-)

Muestra una disminución interanual
**6.5 %**
**RD\$(38,007.6) millones**
**(0.56) % del PIB**

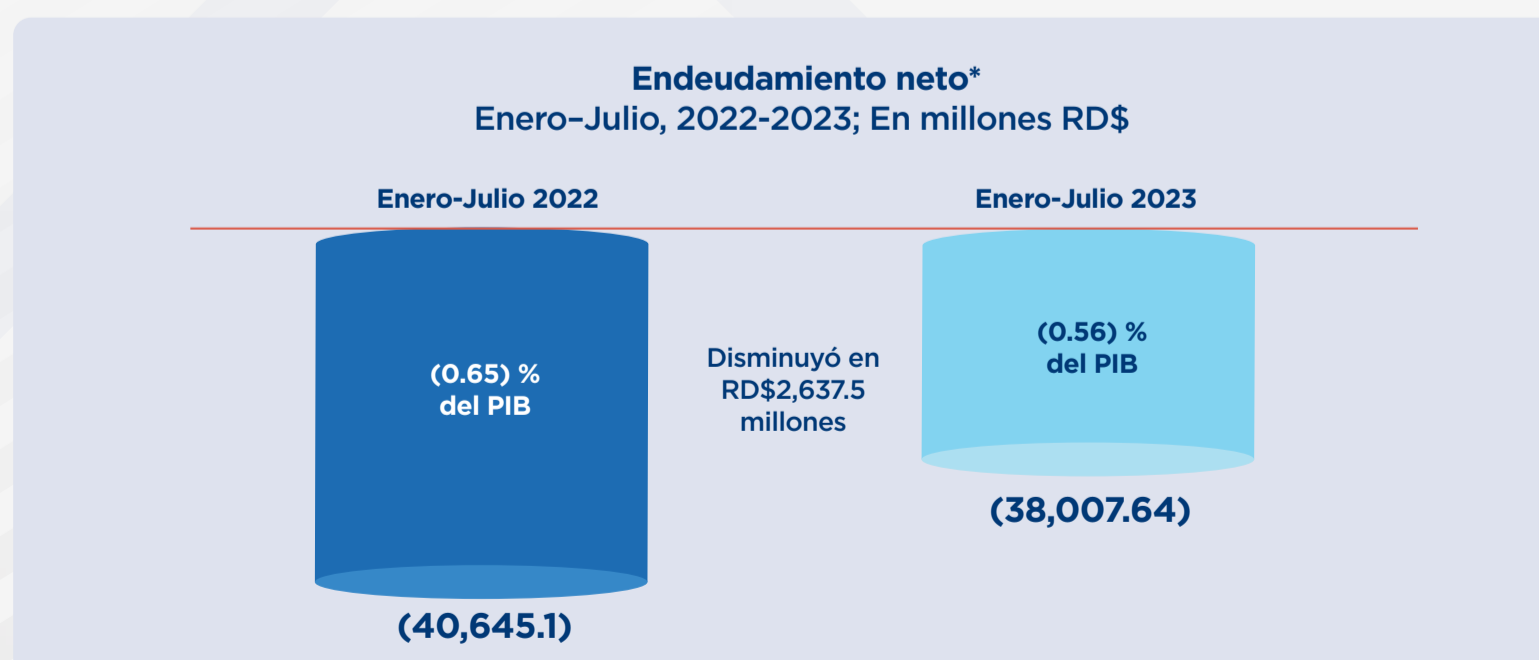

\* Incluye discrepancia estadística

**Notas:** Cifras preliminares, fecha de corte al 21 de agosto.  
Metodología MEFP 2014-FMI.  
Se utiliza el PIB proyectado del Marco Macroeconómico Agosto 2023